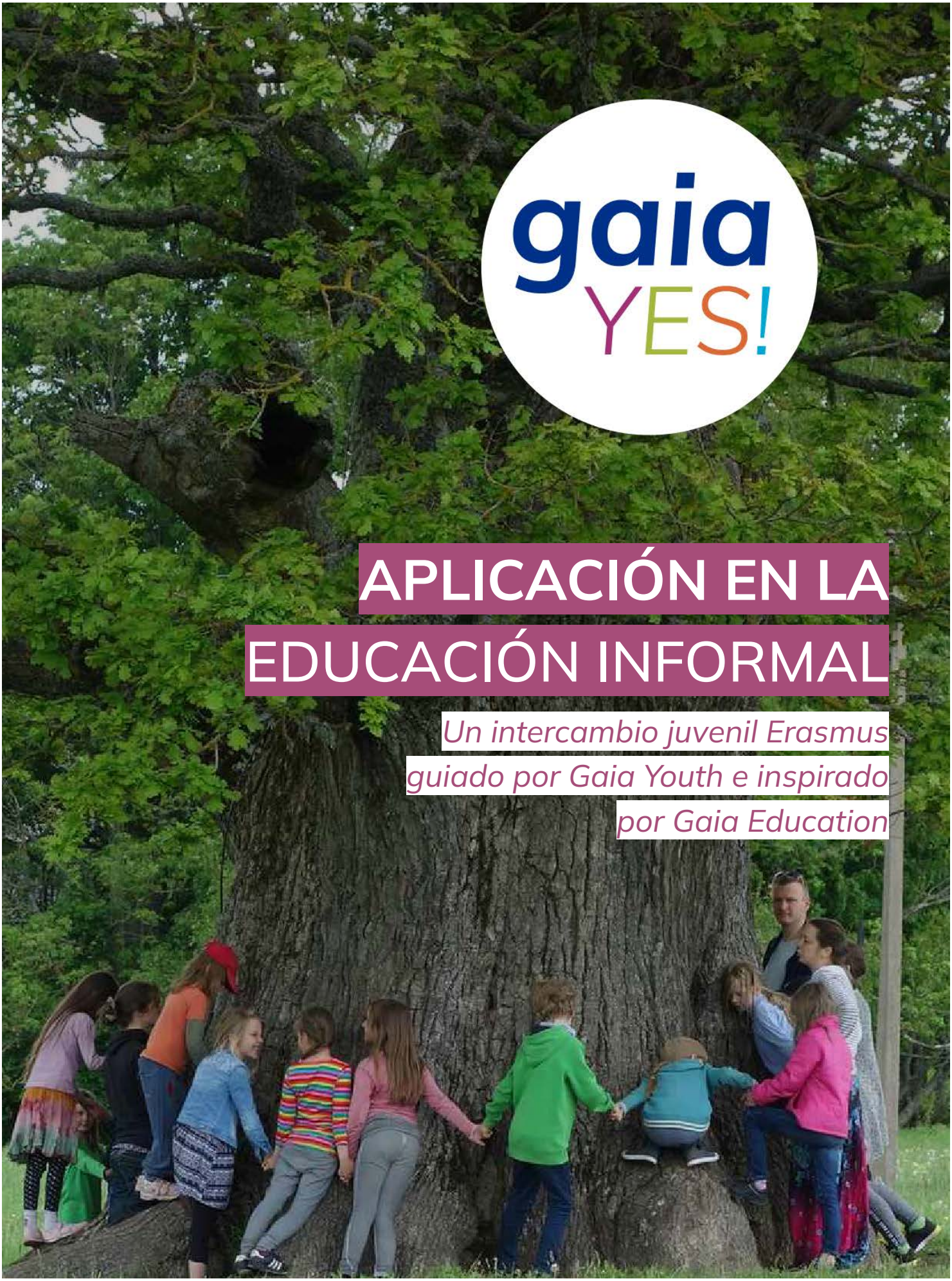

gaia YES!

APLICACIÓN EN LA EDUCACIÓN INFORMAL

Un intercambio juvenil Erasmus guiado por Gaia Youth e inspirado por Gaia Education

Aplicación en la Educación Informal

Un intercambio juvenil Erasmus guiado por Gaia Youth e inspirado por Gaia Education

Gaia Youth- Intercambio de Jóvenes en Permacultura, Italia

Los recursos del plan de estudios y la guía GaiaYES! se crearon para ser utilizados en entornos y programas educativos tanto formales como informales. Los entornos de aprendizaje informales pueden incluir programas extracurriculares, campamentos de verano y actividades como intercambios de jóvenes y talleres para jóvenes. Cada año, miles de jóvenes de toda Europa participan en intercambios de jóvenes financiados por Erasmus y muchos de estos intercambios de jóvenes tienen como piedra angular de su programa y actividades la sostenibilidad y las habilidades para construir un futuro mejor.

El enfoque modular holístico y conectado proporcionado por Gaia YES! permite a los usuarios la flexibilidad de compartir el plan de estudios en cualquier orden y con la profundidad que se adapte a sus circunstancias. El plan de estudios podría aplicarse a través de secciones semanales extraescolares, o durante un campamento de verano, o como una guía para diseñar un intercambio de jóvenes de diez días.

A continuación, compartimos un ejemplo de las Dimensiones y Módulos de Gaia aplicados a un intercambio juvenil Erasmus en Italia poco después de una de las primeras reuniones de Jóvenes de Gaia celebradas en Estonia que condujeron al proyecto GaiaYES!. Recursos de GaiaYES! ya han sido solicitados para la próxima ronda de Intercambios Juveniles tanto por jóvenes como por trabajadores juveniles.

Estonia, reunión de jóvenes Gaia 2017

En el verano de 2017, Gaia Education y Gaia Kool en Estonia organizaron un taller internacional que reunió a organizaciones que habían estado usando y desarrollando Gaia Education en sus propios entornos educativos formales e informales con jóvenes y niños. Participantes de muchos países (incluidos Brasil, Argentina, España, Estonia, Escocia, Inglaterra e India) se reunieron para compartir sus experiencias e ideas y ayudar a desarrollar materiales para hacer que el currículo de Gaia EDE fuese más accesible para los educadores de jóvenes.

Uno de los participantes en la reunión de Estonia fue Permacultura Mediterránea (PermaMed), una asociación de educación en permacultura sin fines de lucro que ejecuta un programa informal de educación práctica alineado e inspirado por Gaia Education y la permacultura. PermaMed tiene un programa juvenil activo y, tras participar en la reunión en Estonia, decidió utilizar el formato Gaia Education como parte de un programa de intercambio de jóvenes certificado por Gaia Youth y patrocinado por Erasmus en asociación con otras ocho organizaciones juveniles europeas en Cavagnolo, Italia. Este fue el primer programa certificado de Gaia Youth en Europa. Los requisitos incluían la facilitación por parte de participantes certificados de Gaia EDE y que se proporcionara un enfoque holístico para compartir las cuatro dimensiones de Gaia Education con los jóvenes, con una presentación de proyecto grupal para entretejer los materiales y métodos de Gaia.

Este intercambio juvenil de Erasmus tuvo lugar gracias a la asociación de educadores de Gaia Education, de permacultura y de líderes juveniles de Italia, Eslovenia, España, Macedonia, Portugal, Rumania y el Reino Unido. El ímpetu del intercambio de jóvenes se inspiró en respuesta a la demanda que habíamos recibido de muchos de nuestros jóvenes y educadores de jóvenes para que los recursos de permacultura y Gaia Education estuvieran más disponibles para ellos. El programa Erasmus Youth Exchange brindó la oportunidad de compartir los recursos de Gaia EDE de varios países con jóvenes y líderes juveniles en un entorno educativo residencial e informal, en una granja rural remota en Italia.

Los socios co-diseñaron el programa para incluir las cuatro dimensiones y seleccionaron actividades de los módulos que fueran apropiadas para el lugar y el marco temporal. PermaMed trabajó con Gaia Education, desarrollando el contenido del programa y siguiendo las pautas proporcionadas para cumplir con un Evento Juvenil Gaia certificado. Gaia Education desarrolló y proporcionó un logotipo y pautas básicas, y revisó el contenido propuesto. Al final del proyecto de diez días, 58 jóvenes recibieron certificados de Gaia Youth, junto con su Acreditación de Erasmus Youthpass como reflejo de su participación y proyectos de sostenibilidad.

Este dinámico intercambio de jóvenes incluyó una variedad de actividades que incluían las cuatro Dimensiones de la Educación de Gaia (Ecología, Visión del Mundo, Social y Económica) y módulos para los jóvenes líderes y participantes. Dado que varios de los líderes juveniles ya habían realizado o participado como facilitadores en los cursos de EDE de Gaia, fue más fácil transmitir los temas de las Dimensiones de Gaia utilizando los métodos de facilitación de Gaia. Además de compartir el contenido del plan de estudios de Gaia Education, el intercambio de jóvenes brindó la oportunidad de mostrar el enfoque holístico de Gaia para presentar el contenido a través de actividades de aprendizaje de experiencia de "corazón, cabeza y manos". Por ejemplo, en lugar de una conferencia sobre cómo hacer compost, lo hicimos, o para compartir la importancia de escuchar atentamente, practicamos métodos de escucha activa y solidaria en pequeños grupos. Se demostró que la sociocracia y otras herramientas para compartir el poder y la toma de decisiones se aplican durante el desarrollo de proyectos en grupos pequeños.

Se dividió a los jóvenes en grupos más pequeños, aproximadamente de unos 15, para participar en talleres rotativos simultáneos, muchos ofrecidos por ellos mismos. En grupos más grandes utilizamos herramientas tipo “World Café” o “Espacio abierto” para compartir y facilitar la discusión y el desarrollo de proyectos. Al igual que en un curso de Gaia EDE o Certificación de Diseño de Permacultura (CDP), el intercambio de jóvenes entretejió los temas del plan de estudios de Gaia a través de un proyecto grupal que se presentó hacia el final del programa. Durante los intercambios los jóvenes se reunían periódicamente en pequeños grupos para diseñar y crear proyectos de sostenibilidad que intentarían implementar a su regreso a su país de origen.

Estos proyectos se diseñaron utilizando permacultura y herramientas de gestión holística, incluyendo visión, misión y objetivos para el proyecto, cronogramas, recursos y roles, etc. Los proyectos se presentaron luego a todo el grupo en los últimos días utilizando formas creativas, a menudo lúdicas, de capturar y compartir el proyecto que presentaron. Muchos de estos proyectos se implementaron con éxito a su regreso. Uno de ellos, Jóvenes en Permacultura, todavía está activo y continúa recibiendo múltiples subvenciones y cobertura mediática.

En resumen, el currículo de cuatro dimensiones y módulos de Gaia EDE inspiró y guió las actividades incluidas en el intercambio de jóvenes. En particular, el enfoque holístico de "cabeza, corazón y manos" utilizado para facilitar la absorción de estos recursos y compartirlos en actividades dinámicas e interactivas fue lo que involucró a los participantes. Esta congruencia entre "qué" se aprende y "cómo" se aprende es clave para el poder de la enseñanza y el aprendizaje inspirados en Gaia Education y parte integral de GaiaYES!

¡Esperamos que al compartir esta experiencia, otros puedan usar el Plan de Estudios y la guía GaiaYES! para ayudar a desarrollar e implementar intercambios de jóvenes y otros programas de aprendizaje informal que involucren, inspiren y empoderen tanto a trabajadores jóvenes como a jóvenes a través del diseño holístico, habilidades y herramientas para una vida sostenible.
Al final del proyecto, uno de los jóvenes Damian Miesak y varios jóvenes participantes crearon un video para capturar su experiencia:

Intercambio Juvenil Erasmus “Es nuestro Futuro”. Ver video aquí:
https://www.youtube.com/watch?v=rqVaLi0EWqQ (Damian Miesak)

Citas de los participantes:

"Este intercambio de jóvenes fue un programa de 10 días que reunió a jóvenes de toda Europa. Youth in Permaculture (YiP) y Gaia Youth son iniciativas para apoyar y empoderar a jóvenes y jóvenes adultos para crear vidas resilientes, satisfactorias y divertidas inspiradas en la permacultura y la sostenibilidad. El evento demostró ser extremadamente enriquecedor tanto para los participantes como para los facilitadores. Nos ofreció un entorno donde pudimos conocer gente que comparte nuestra pasión por la permacultura y la vida sostenible y donde pudimos crear asociaciones y amistades para toda la vida. Durante el programa hubo talleres interactivos sobre permacultura, sociocracia, un estilo de vida sostenible y conciencia de la naturaleza. Los talleres cubrieron diferentes aspectos como: bioconstrucción y reciclaje, fuentes de energía renovable, cultivo de alimentos y compostaje, y economía. También profundizamos en los aspectos sociales de la permacultura bajo los temas de autocuidado, comunicación y relaciones. Aprendimos herramientas prácticas para ayudarnos a diseñar proyectos y comenzamos a implementar estas nuevas habilidades en la práctica en grupos pequeños. Se nos ocurrió una variedad de ideas y planes para proyectos, desde herramientas y plataformas en línea hasta proyectos concretos de centros de permacultura. Juntos podemos hacer de este mundo un lugar mejor, paso a paso"
Henkilön, Jóvenes en Permacultura Kuva.

"En el intercambio de jóvenes en Torino, viví una experiencia increíble con personas inspiradoras y extraordinarias con mucho conocimiento para compartir. El programa estuvo lleno de temas interesantes, muy bien facilitado, excelentes condiciones y comida. Este intercambio de jóvenes fue una buena oportunidad para mejorar mi conocimiento sobre la sostenibilidad y la permacultura y las cosmovisiones de las culturas de diferentes países, para hacer buenos amigos y ayudarme a decidir qué hacer a continuación. Estoy muy contento por esta experiencia. ¡Gracias Gaia Youth y YIP (Youth in Permaculture)! "
Nelson 21, Portugal.

Recursos:
Gaia Youth: https://www.programmes.gaiaeducation.uk/gaia_youth
Youth in permaculture: https://permamed.org/proyectos/yip-youth-in-permaculture/
Yes to Sustainability: www.yestosustainability.org